

# Der Garten im Jahresverlauf

## GRUNKURS FÜR GARTENNEULINGE ZUR EIGENEN WISSENERWEITERUNG

### Bildungsinhalte:

- Gartenplanung und -gestaltung, Anpassung des Gartens an die eigenen Bedürfnisse
- Naturnahe, ökologische Gartenbewirtschaftung
- Gartenarbeiten im Jahreskreislauf – was ist wann zu tun?
- Mit samenfesten und alten Saatgut Sorten zur Jungpflanzenanzucht
- Bestimmung der Bodenarten und standortgerechte Pflanzung
- Tipps und Tricks zur Verwendung und Lagerung der Ernte

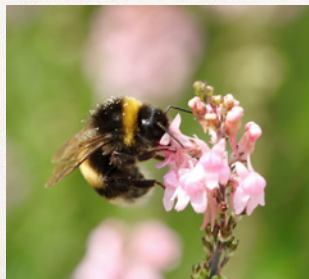



## Termine:

### 1. Einheit: 25.02.2023

Gartenplanung, Saatgut,  
Jungpflanzenanzucht, Frühbeet

### 2. Einheit: 22.04.2023

Bodenpflege und Düngung, biologischer  
Pflanzenschutz, Balkon- und Kübelpflanzen

### 3. Einheit: 24.06.2023

Gartenpflege im Sommer, Obstbäume und  
Beerenobst, Blütenbesucher

### 4. Einheit: 16.09.2023

Richtiges Ernten und Lagern, Gerätepflege  
und Herbstarbeiten im Garten

## Dauer:

4 Einheiten, samstags von  
9:00 – 16:00 Uhr

**Jede Theorieeinheit wird in einem Garten  
oder in einer Gärtnerei praktisch vertieft.**

Dieser Kurs ist eine Zusammenarbeit von:



KREISVERBAND FÜR  
GARTENBAU & LANDSCHAFTSPFLEGE  
BERCHTESGADENER LAND



LANDKREIS  
TRAUNSTEIN



Gartenbäuerinnen  
Berchtesgadener Land · Traunstein

Amt für Ernährung,  
Landwirtschaft und Forsten  
Traunstein



## Kursort (Theorie):

Landwirtschaftsschule  
Abteilung Hauswirtschaft  
Lebenauerstraße 35  
83410 Laufen

**Kursgebühr für Arbeitsunterlagen und  
Referentengebühren: 110,00 €**

## Anmeldung und Kursleitung:

Maria Schneider, AELF Traunstein

**E-Mail:** [poststelle@aelf-ts.bayern.de](mailto:poststelle@aelf-ts.bayern.de)

**Telefon:** +49(0)861 7098 0

**Der Kurs richtet sich an Gartenneulinge oder  
Beginner mit wenig Erfahrung.**

Im Rahmen der Öffentlichkeitsarbeit werden  
Fotos gemacht!